



ATENDIMENTO REMOTO PREFEITURA UNIVERSITÁRIA

CONFIRA A LISTA DE CONTATOS DISPONÍVEIS
PARA ATENDIMENTO REMOTO.

FUNCIONAMENTO DA PREFEITURA DURANTE A PANDEMIA

A **Prefeitura Universitária da UFRJ** continua operando *normalmente* em sistema de revezamento presencial e home office. No entanto, o **atendimento ao público** será apenas feito remotamente segundo as orientações das "Diretrizes de Contingência da COVID-19 no âmbito da UFRJ", de 11/3/2020 e da Instrução Normativa nº 19, de 12/3/2020. Desta forma, a atual publicação visa, como estratégia de enfrentamento ao Novo Coronavírus, facilitar o acesso à modalidade remota de atendimento da Prefeitura Universitária.

**"O dever é uma coisa muito pessoal; decorre da necessidade de se entrar em ação, e não da necessidade de insistir com os outros para que façam qualquer coisa."
Madre Teresa de Calcutá**

Cuide da sua saúde!

Para se informar sobre o COVID-19, acesse:

www.coronavirus.ufrj.br



A ORGANIZAÇÃO ADMINISTRATIVA DA PREFEITURA UNIVERSITÁRIA

O primeiro passo antes de procurar um contato é entender melhor como a Prefeitura Universitária da UFRJ se organiza administrativamente. Abaixo, há uma imagem de nosso organograma. Identifique qual desses setores ou divisões pode atender a sua demanda.

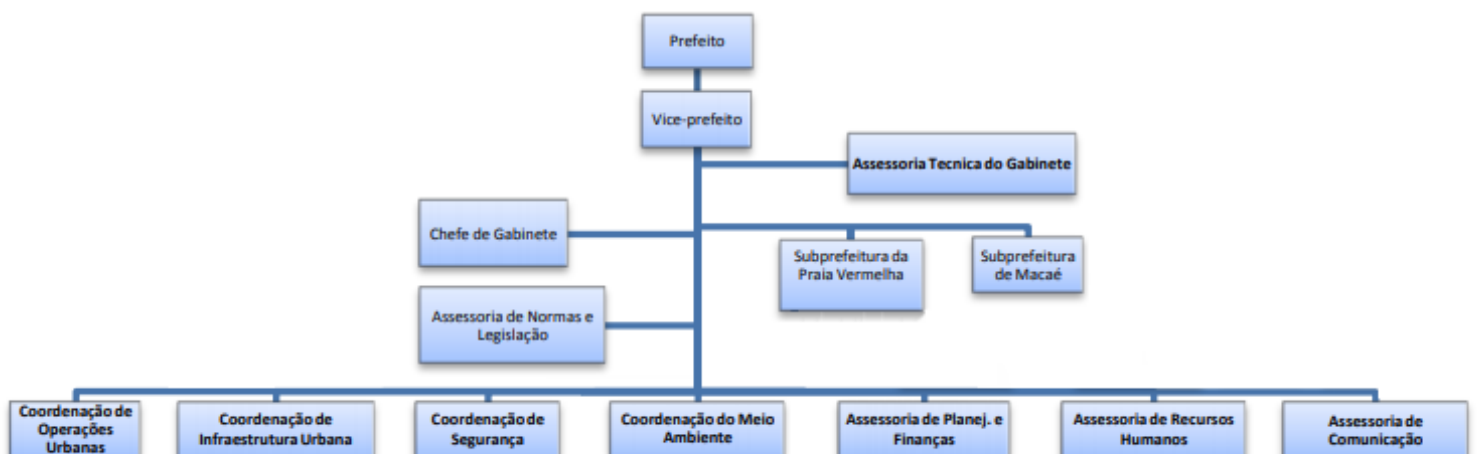

Reprodução: Organograma Simplificado da Prefeitura Universitária da UFRJ.

Pronto! Agora que já sabemos quem estamos procurando, siga para o índice na próxima página e verifique onde está localizada a estrutura com que deseja entrar em contato.

Cuide da sua saúde!

Para se informar sobre o COVID-19, acesse:

www.coronavirus.ufrj.br



ÍNDICE

Gabinete	05
Subprefeitura da Praia Vermelha	06
Subprefeitura de Macaé	06
Coordenação de Operações Urbanas	07
Coordenação de Infraestrutura Urbana	08
Coordenação de Segurança	08
Coordenação de Operações Urbano- Ambientais	09
Assessoria de Planejamento e Finanças	09
Assessoria de Recursos Humanos	09

Cuide da sua saúde!

Para se informar sobre o COVID-19,
acesse:

www.coronavirus.ufrj.br

GABINETE

Prefeito

Marcos Benilson Maldonado

e-mail: **maldonado@pu.ufrj.br**

(21)99914-0446

Vice-prefeito

Celso Jose da Silva Almeida

e-mail: **celsoalmeidaufrj@gmail.com**

(21)98636-8085

Assessoria Técnica do Gabinete

Stephanie Carolina Maia

e-mail: **stephanie@pu.ufrj.br**

(21)96771-3474

Chefe de Gabinete

Leandro Miranda Alves

e-mail: **pugabineteufrj@gmail.com**

(21)99375-9898

SUBPREFEITURA DA PRAIA VERMELHA

Subprefeito
Hélcio Carlos Gomes
e-mail: **helcio@pu.ufrj.br**

Ramais
Manutenção: 3938-5052
Subprefeitura: 3938-5010
Plantão da Elétrica: 3938-5054

SUBPREFEITURA DE MACAÉ

Subprefeita
Soraya Silveira
e-mail: **soraya@acd.ufrj.br**
(21) 99773-5162

COORDENAÇÃO DE OPERAÇÕES URBANAS

Divisão de Frota Oficial –DFO
Odenel Vasconcellos da Silva
e-mail: **odenel@pu.ufrj.br**

Divisão de Transporte Público –DITRANSP
Marco Antônio de Paiva
e-mail: **marcoantonio@pu.ufrj.br**

Seção de Engenharia de Tráfego (SET)
Eduardo Cezar Coelho
e-mail: **eduardocezar@pu.ufrj.br**

Controle de Tráfego
Sidney Paiva
e-mail: **sidneypaivasms@pu.ufrj.br**

EPLAM
e-mail: **eplam@pu.ufrj.br**

Centro de Controle e Operações – Monitoramento (CCO)
Jorge Alberto Rodrigues Gonçalves
e-mail: **alberto@pu.ufrj.br**

COORDENAÇÃO DE INFRAESTRUTURA URBANA

(Divisão Elétrica Urbana / Divisão de Manutenção
Urbana/Divisão de Água e Esgoto Urbano)

Coordenador

Sérgio Rodrigues Siqueira

e-mail: **sergio@pu.ufrj.br / coord.infra@pu.ufrj.br**

(21)99891-0538

COORDENAÇÃO DE SEGURANÇA

DISEG – (CIDUNI)

Jorge Trupiano de Souza

e-mail: **diseg@pu.ufrj.br**

(21)99709-5478

DISEG – (NSPV)

Leandro Buarque

e-mail: **nspv_diseg@pu.ufrj.br**

(21) 99551-9688

OBS: 2295-7399 ou 3938-5057

COORDENAÇÃO DE OPERAÇÕES URBANO-AMBIENTAIS

Coordenadora
Vera do Carmo Rodrigues
e-mail: vera@pu.ufrj.br
Ramal
(21)3938-9323

ASSESSORIA DE PLANEJAMENTO E FINANÇAS

Nilton Dias da Costa
e-mail: nilton@pu.ufrj.br/div.planejfin@pu.ufrj.br

ASSESSORIA DE RECURSOS HUMANOS

Moacir Juliano
e-mail: moacir@pu.ufrj.br

AGRADEÇEMOS A SUA VISITA!

Agradecemos por nos visitar! Esperamos que nossa lista tenha te ajudado a encontrar o contato que buscava. Lembre-se: proteja a informação pública! Ao compartilhar esse documento, mantenha-no em seu formato original.

Atenciosamente,
Prefeitura Universitária



PARA MAIS INFORMAÇÕES:
facebook.com/prefeituraufrj



Cuide da sua saúde!

Para se informar sobre o COVID-19,
acesse:
www.coronavirus.ufrj.br